W 4 mi

ALESSANDRO LONGO

6 PEZZI

PER

ARPA

Op. 51.

113225	N. 1.	PRELUDIO _____	netti Fr. 1.25	Mk. 1.—
113226	„ 2.	IMPROVVISO _____	„ „ 1.50	„ 1.20
113227	„ 3.	BARCAROLA _____	„ „ 1.50	„ 1.20
113228	„ 4.	MINUETTO _____	„ „ 1.50	„ 1.20
113229	„ 5.	NOTTURNO _____	„ „ 1.50	„ 1.20
113230	„ 6.	SERENATA _____	„ „ 1.50	„ 1.20
113231	„ 7.	I SEI PEZZI UNITI	„ „ 6.—	„ 4.80

G. RICORDI & C.
Editori - Stampatori
MILANO
ROMA-NAPOLI-PALERMO-PARIGI-LONDRA-LIPSIA-BUENOS-AIRES

Deposto a norma di legge e dei trattati internazionali - Proprietà per tutti i paesi
Tutti i diritti di esecuzione, riproduzione, e trascrizione sono riservati
All rights of execution, reproduction, and transcription are strictly reserved

BOOSEY & Co. - NEW-YORK

(Copyright 1910 , by G. Ricordi & Co.)
(Printed in Italy)

RETURNABLE ICH

SEI PEZZI

PER ARPA

4.

MINUETTO

ALESSANDRO LONGO
Op. 51. N. 4.

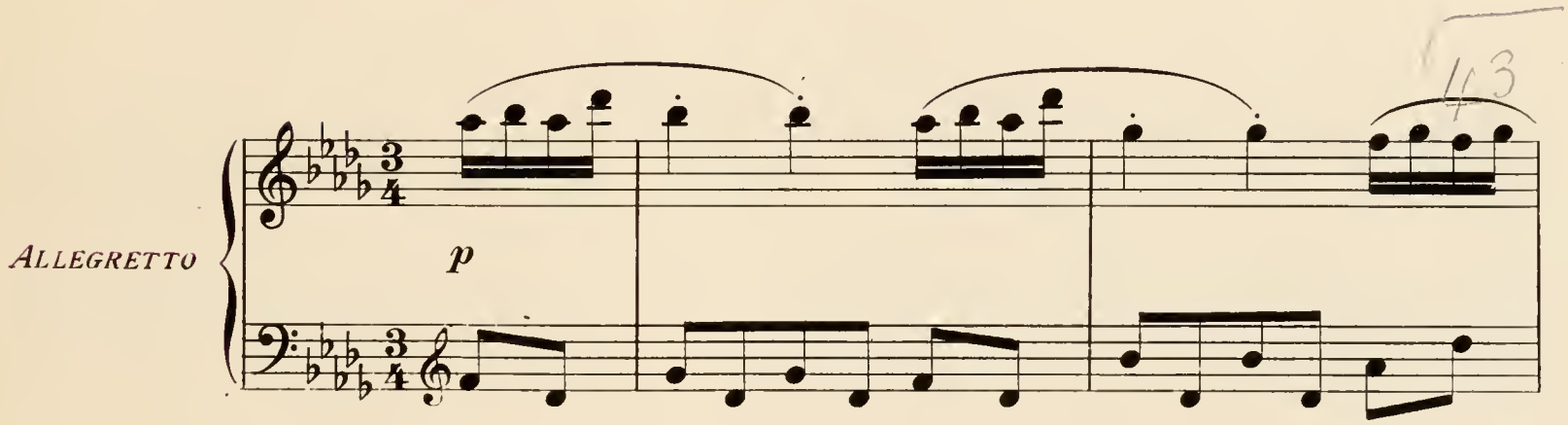

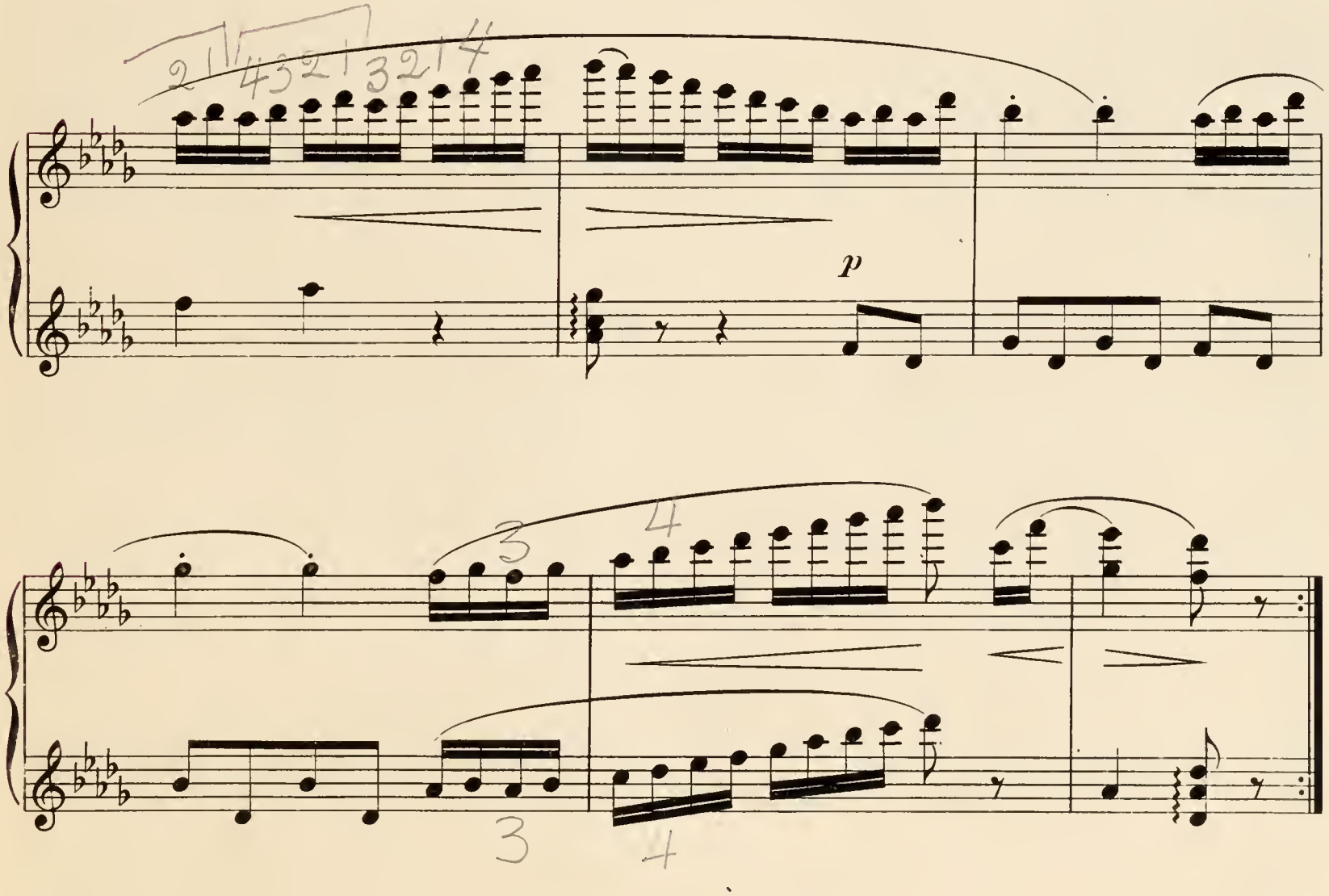

Proprietà G. RICORDI & C. Editori - Stampatori, MILANO.
Tutti i diritti d'esecuzione, riproduzione e trascrizione sono riservati.
All rights of execution, reproduction and transcription are strictly reserved.

(Copyright 1910, by G. RICORDI & Co.)

f

p

(La♭)

f

(Mi♮)

A♭ E♭

p

cres.

E♭ D♭

F♭

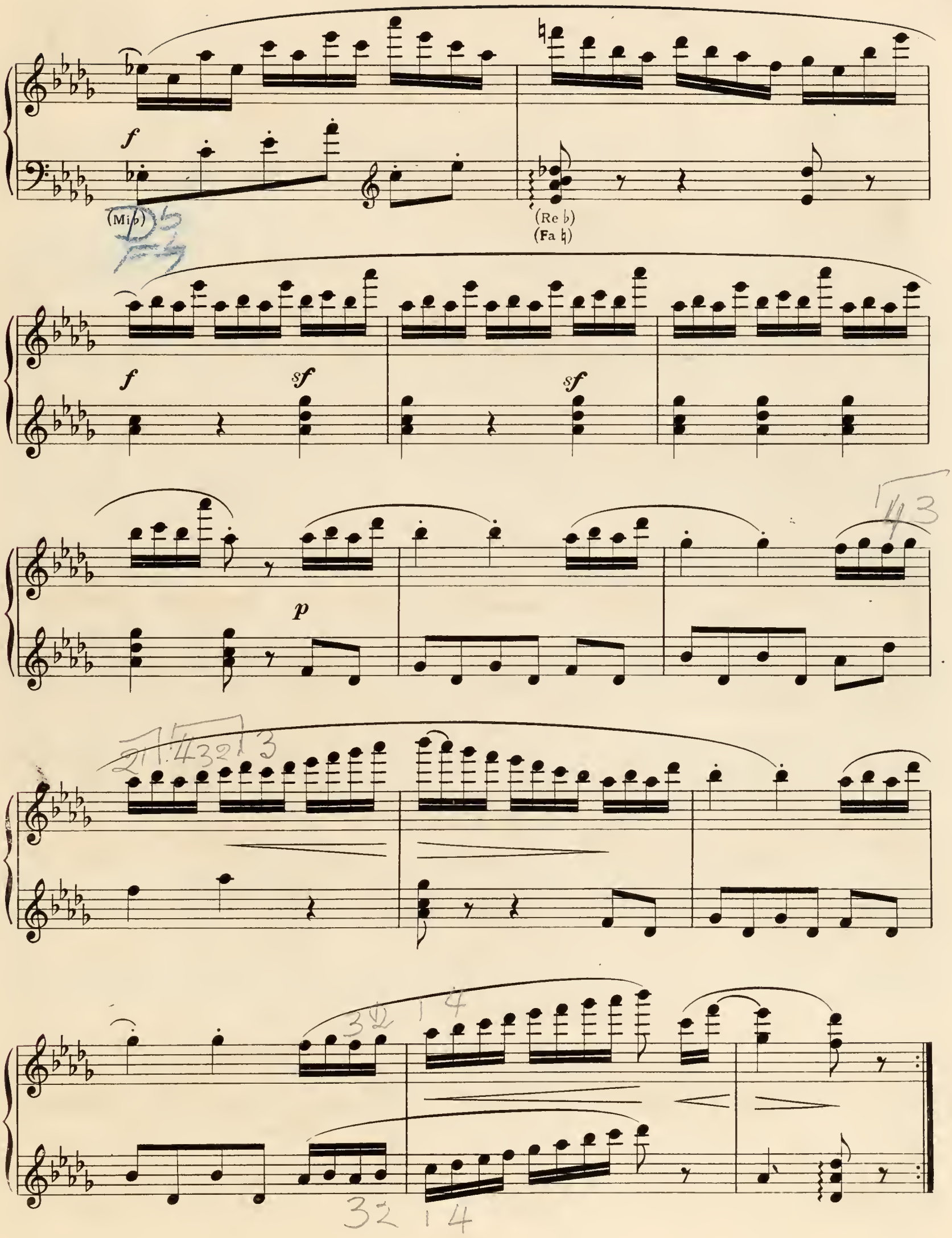
f
(Mi♭)
(Re ♭)
(Fa ♮)
f
sf
sf
p

ff

sempre ff

(La♮) (La♭) (La♮)

(La♮) (La♭)

(Fa♭) *dim.* *rit.* ..... *p*

f

p

(La♭)

f (Mi♮)

p

cres.

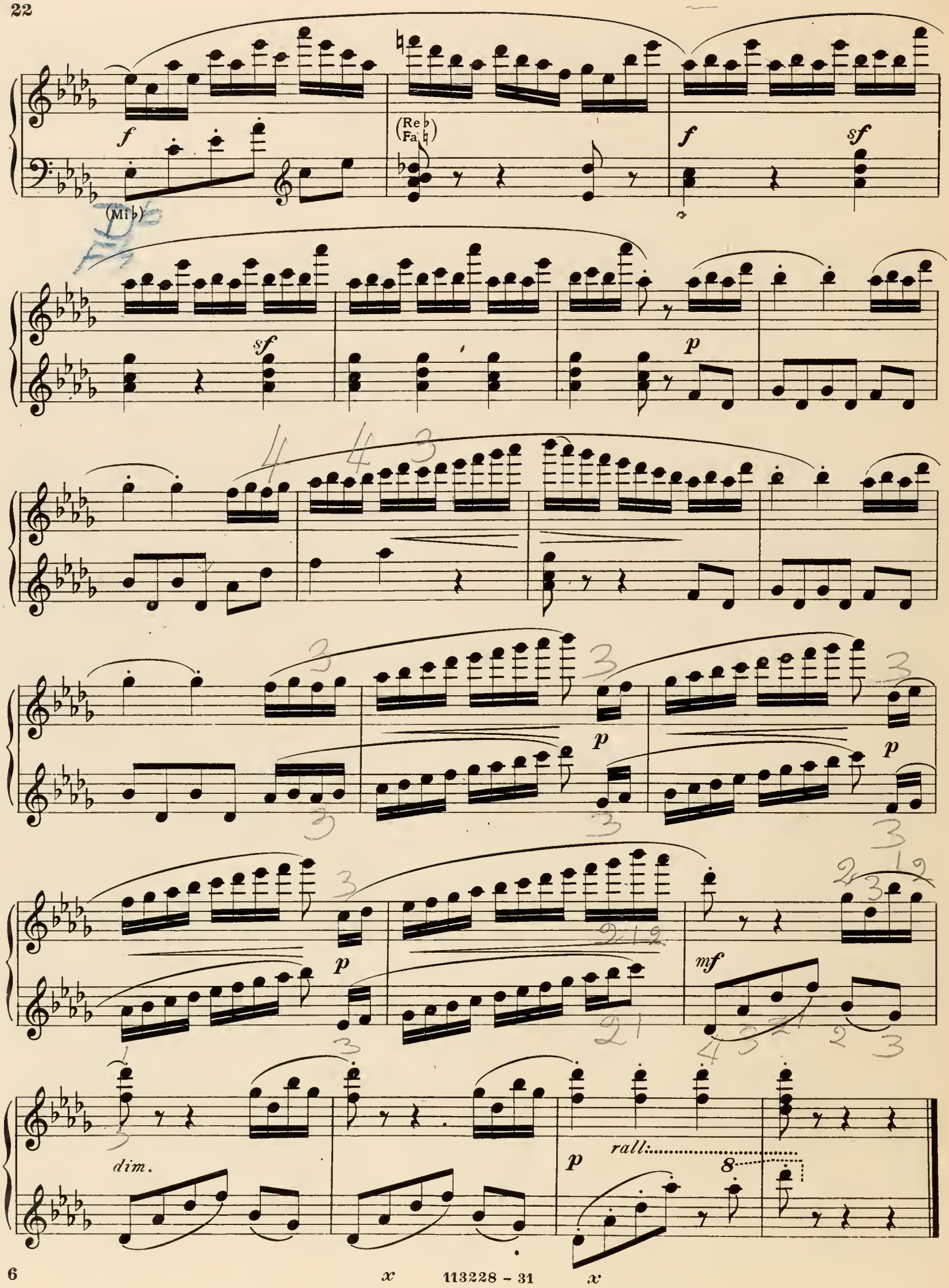
f
(Re♭)
(Fa♮)
(Mi♭)
f
sf
sf
p
p
p
p
mf
dim.
p
rall:
8

Digitized by the Internet Archive
in 2011 with funding from
Brigham Young University

http://www.archive.org/details/6pezziperarpaop545long

ALESSANDRO LONGO

6 PEZZI

PER ARPA

Op. 51.

113225	N. 1.	PRELUDIO	netti	Fr.	1.25	Mk.	1.—
113226	„ 2.	IMPROVVISO	„	„	1.50	„	1.20
113227	„ 3.	BARCAROLA	„	„	1.50	„	1.20
113228	„ 4.	MINUETTO	„	„	1.50	„	1.20
113229	„ 5.	NOTTURNO	„	„	1.50	„	1.20
113230	„ 6.	SERENATA	„	„	1.50	„	1.20
113231	„ 7.	I SEI PEZZI UNITI	„	„	6.—	„	4.80

G. RICORDI & C.
Editori - Stampatori
MILANO
ROMA-NAPOLI-PALERMO-PARIGI-LONDRA-LIPSIA-BUENOS-AIRES
Deposto a norma di legge e dei trattati internazionali - Proprietà per tutti i paesi
Tutti i diritti di esecuzione, riproduzione, e trascrizione sono riservati
All rights of execution, reproduction, and transcription are strictly reserved
BOOSEY & C°- NEW-YORK
(Copyright 1910, by G. Ricordi & Co.)
(Printed in Italy)

SEI PEZZI

PER ARPA

5.

NOTTURNO

ALESSANDRO LONGO

Op. 51. N. 5.

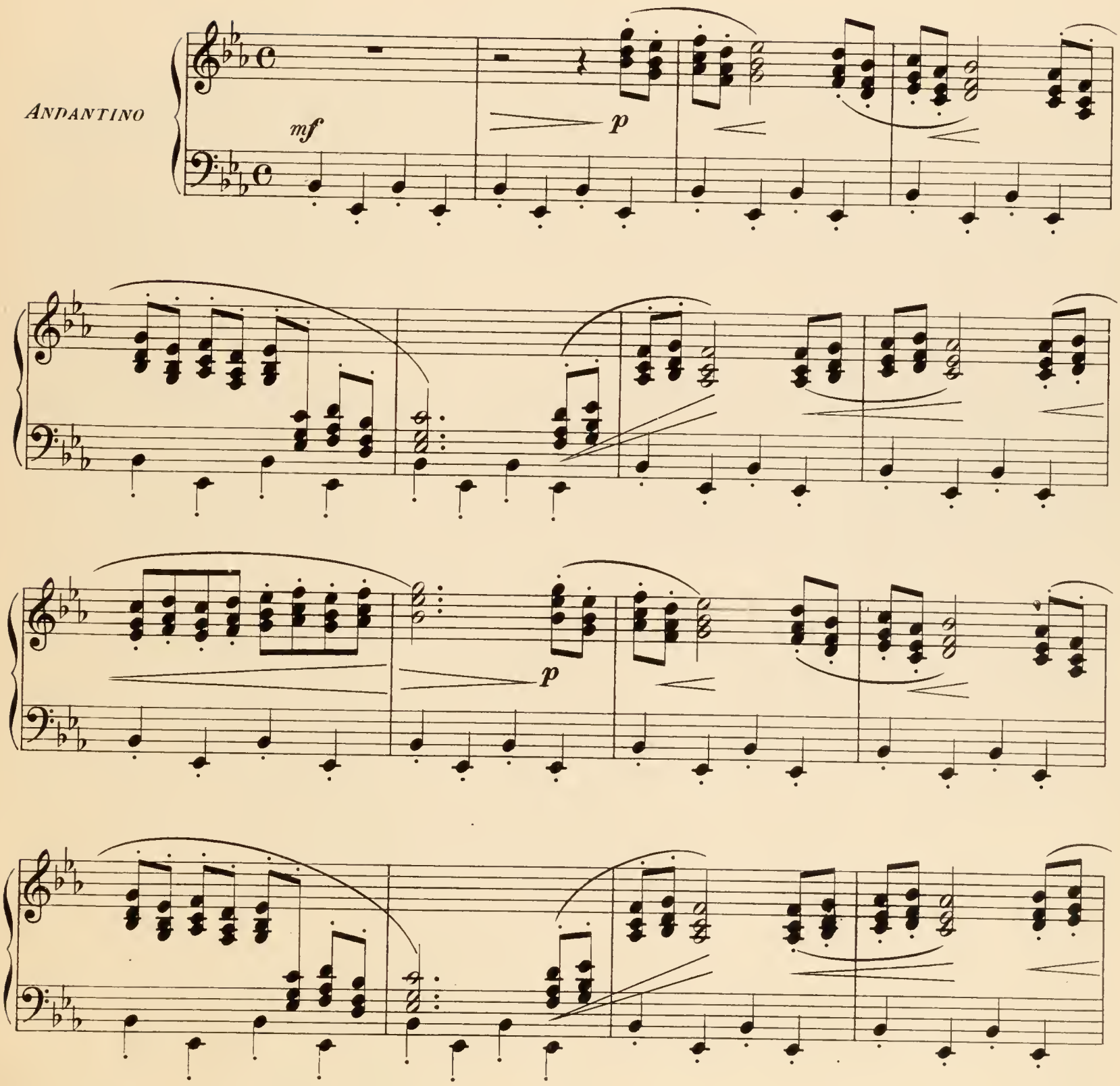

Proprietà G. RICORDI & C. Editori-Stampatori, MILANO.
Tutti i diritti d'esecuzione, riproduzione e trascrizione sono riservati.
All rights of execution, reproduction and transcription are strictly reserved.

(Copyright 1910, by G. RICORDI & Co.)

pp p

mf p

p

p

p

mf

p

rall:.....

Più mosso ed agitato

p *sf* *sf*

sf *sf*

cres. *f* *p*

p *sf* *sf*

sf *sf* *sf*

mf

p

p

p

sf

cres. ed accel:.....

sf

sf

sf

f

f

dim.

rall.

TEMPO PRIMO

pp

p

cres:.....

f

f *dim.*

p *rall:.....* 8